

Guard Commander

1. Быстрый старт
2. Дополнительные настройки
3. Расширенные возможности
4. Автоматизация
5. Интеграция



Бесплатная программа с большими возможностями.
ПО GuardCommander.

Сетевой СКУД

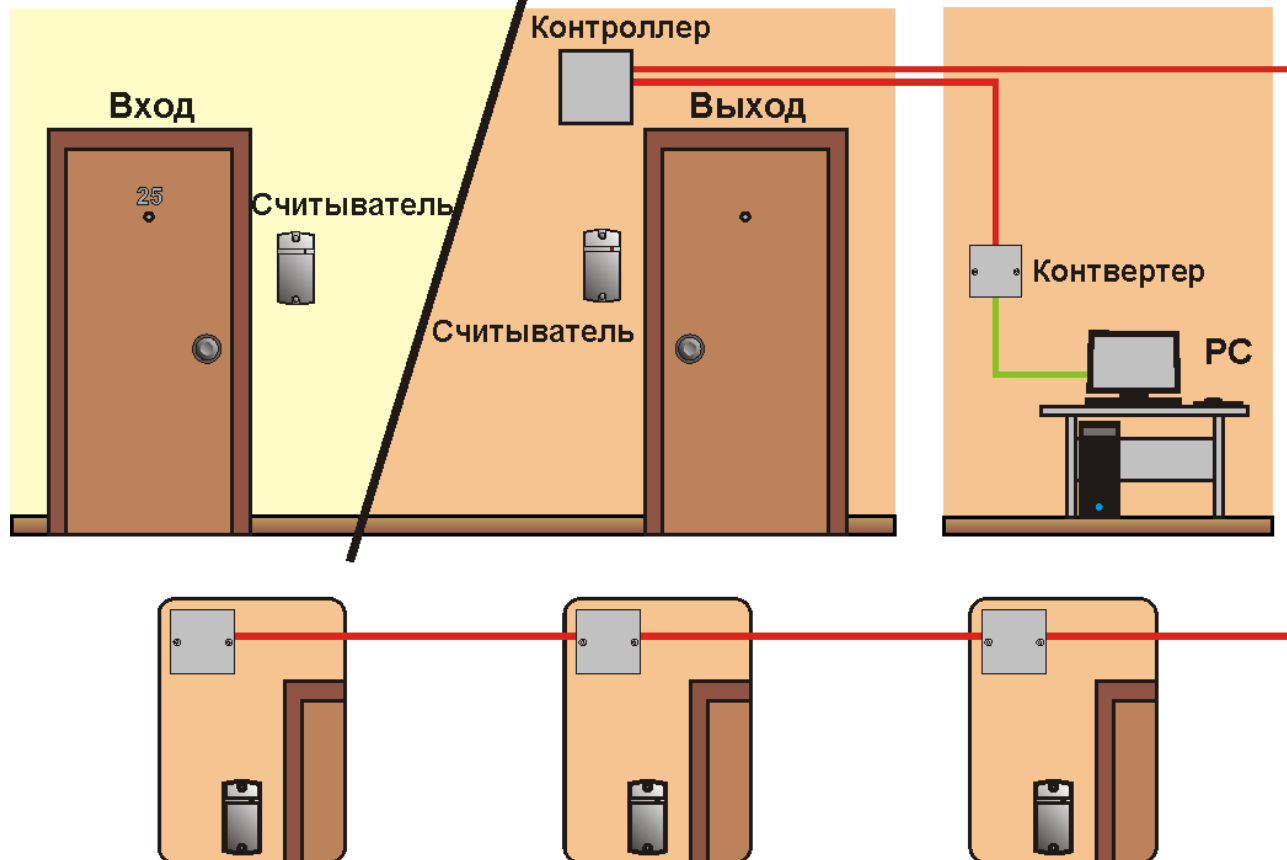



Бесплатная программа с большими возможностями.
ПО GuardCommander.

Работа RS485

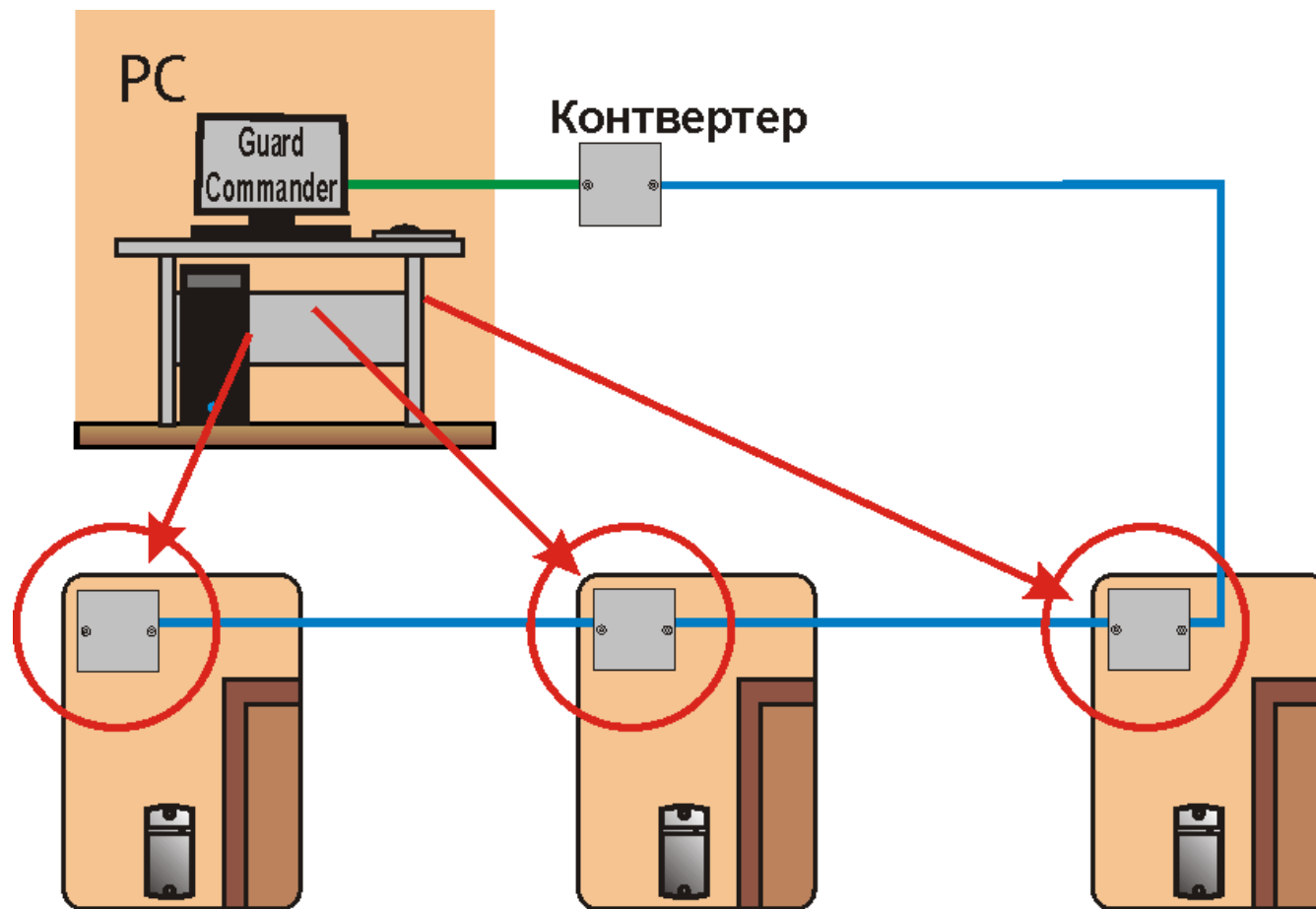

Бесплатная программа с большими возможностями.
ПО GuardCommander.



Конвертер RS485-USB Z-397 Guard



Бесплатная программа с большими возможностями.
ПО GuardCommander.



Конвертер RS485-USB

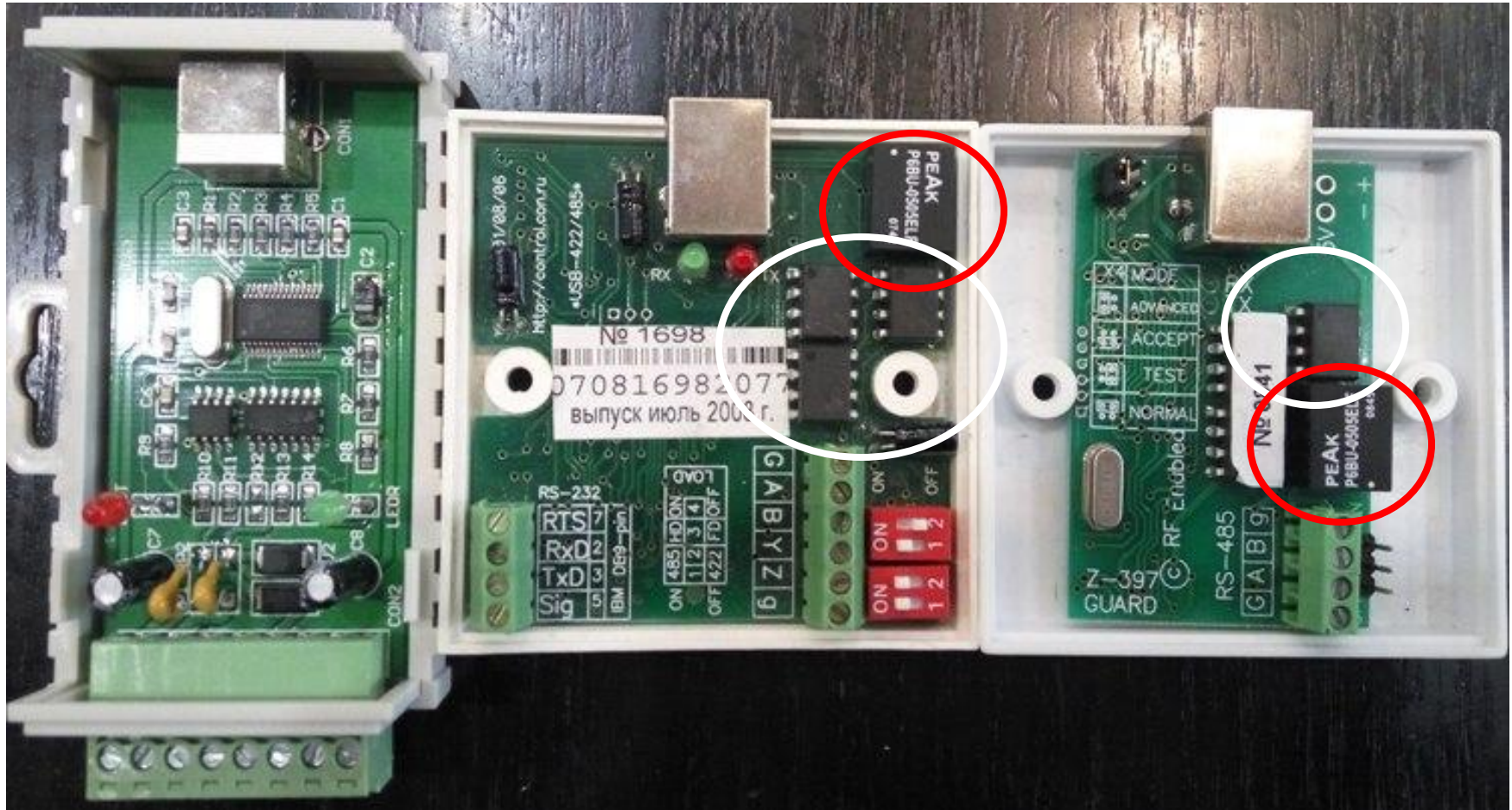

15 мая 2018 г.

Зиганшин Мурат



Бесплатная программа с большими возможностями.
ПО GuardCommander.

Конвертер RS485-Ethernet Z-397 Web

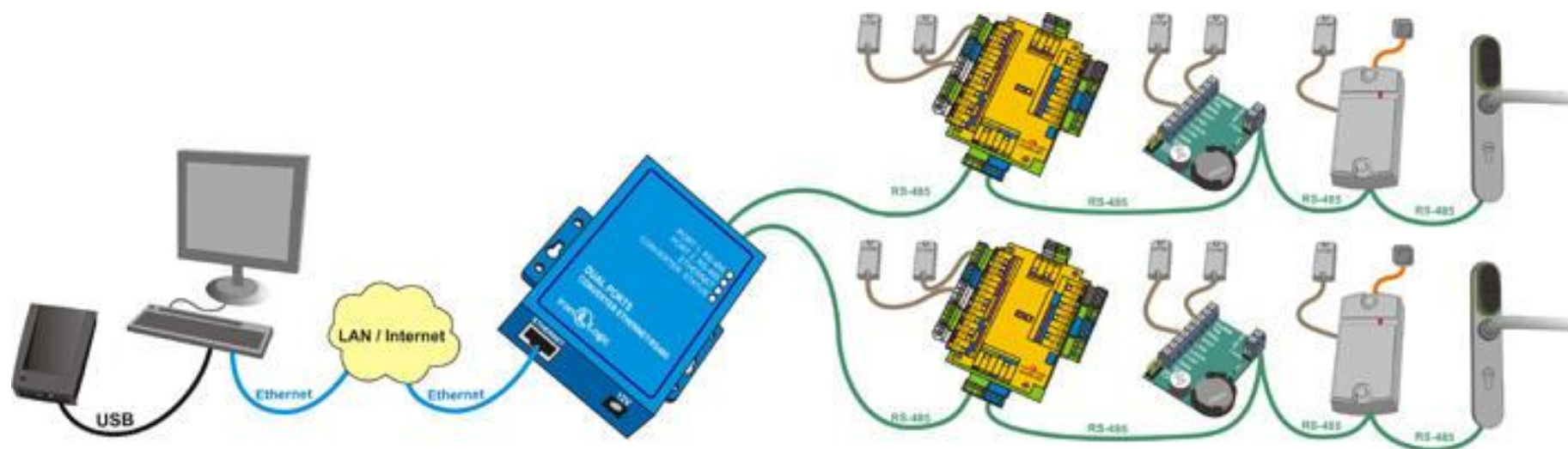



Бесплатная программа с большими возможностями.
ПО GuardCommander.

Подключение конвертера к компьютеру USB: конвертер Z-397 Guard

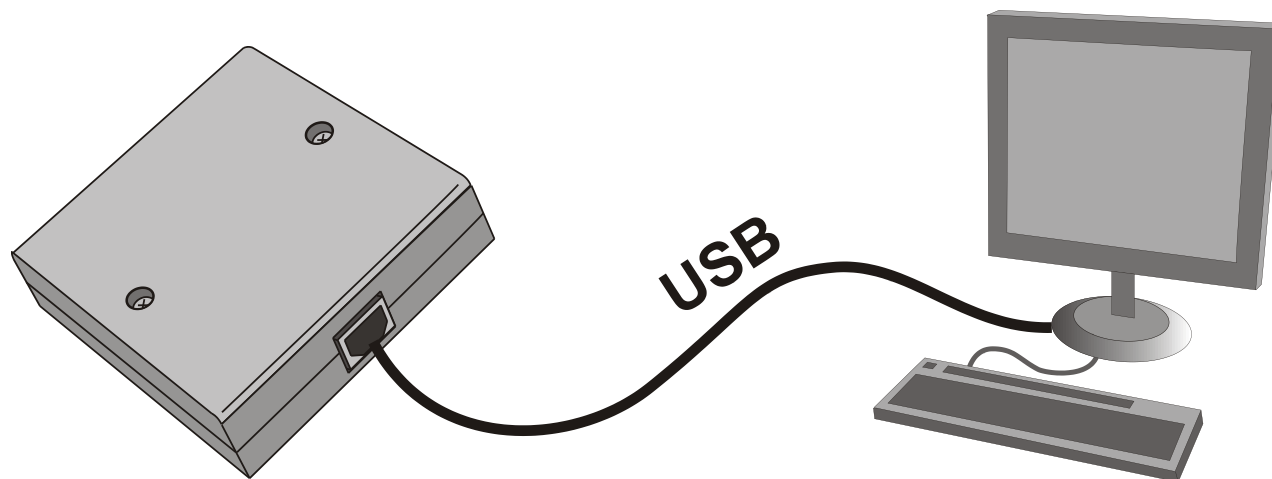

- Прямое подключение к компьютеру
- Не требует настройки
- ПО автоматически находит конвертер и все подключенные к нему контроллеры



Бесплатная программа с большими возможностями.
ПО GuardCommander.

Подключение конвертера к компьютеру СЕРВЕР, конвертер Z-397 IP

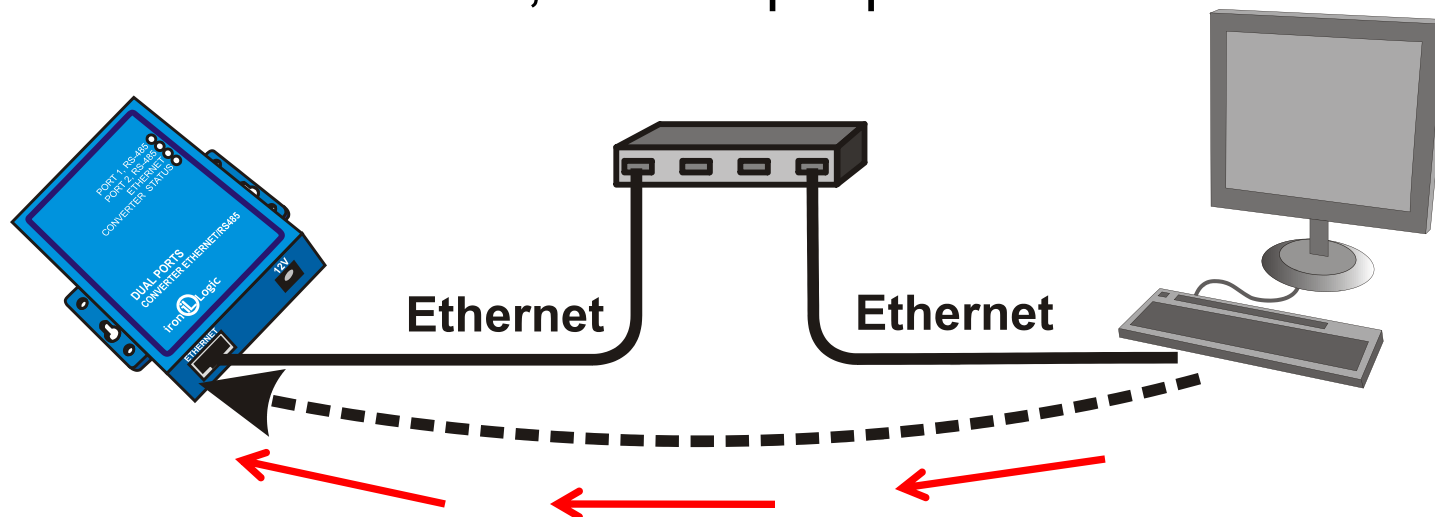

- Конвертер и компьютер должны быть в одной компьютерной сети
- Не требует настройки
- ПО автоматически находит конвертер и все подключенные к нему контроллеры



Бесплатная программа с большими возможностями.
ПО GuardCommander.

Подключение конвертера к компьютеру КЛИЕНТ, конвертер Z-397 IP

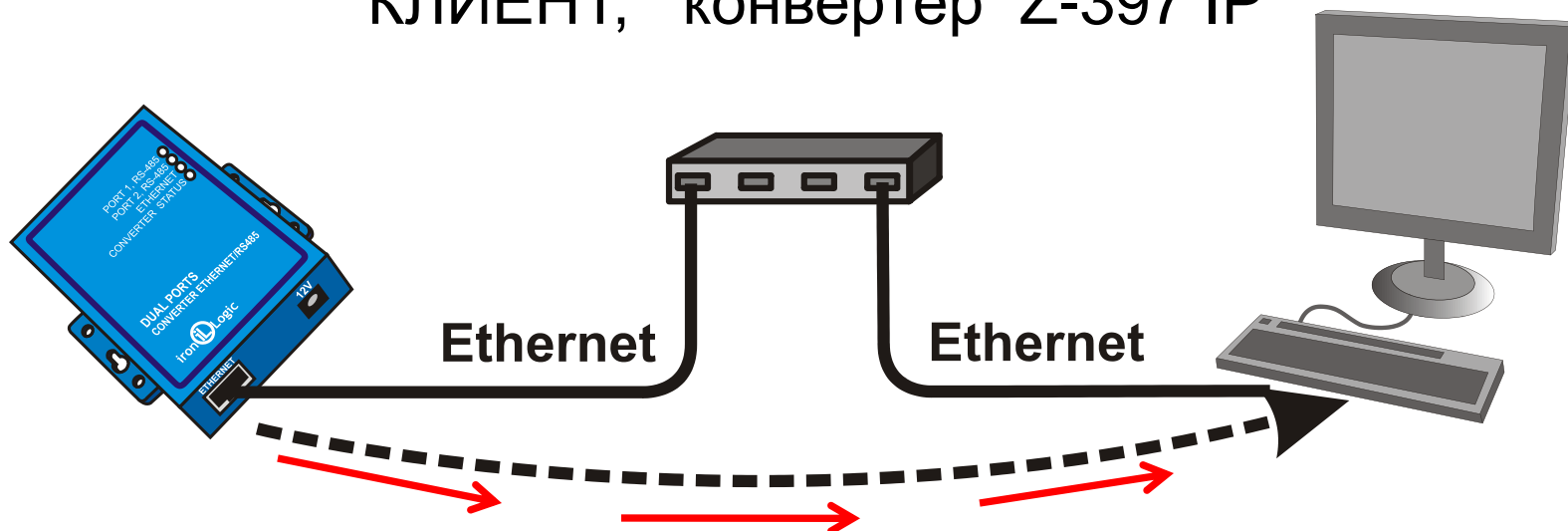

- Компьютер должен иметь фиксированный IP адрес
- Нужен системный администратор
- ПО автоматически находит все контроллеры подключенные к конвертеру



Бесплатная программа с большими возможностями.
ПО GuardCommander.

Подключение конвертера к компьютеру ПРОКСИ, конвертер Z-397 IP

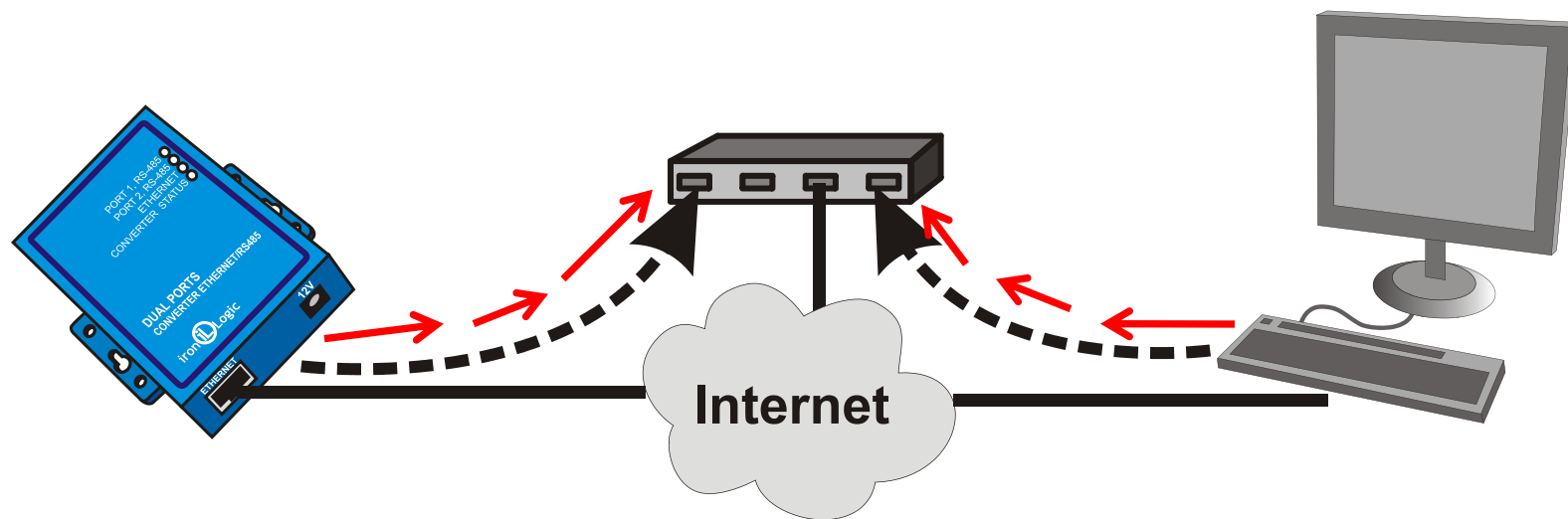

- Конвертер и компьютер должны иметь выход в интернет
- Не требует настройки
- ПО автоматически находит конвертер и все подключенные к нему контроллеры



Бесплатная программа с большими возможностями.
ПО GuardCommander.

Автоматизация

1. Автозапуск вместе с системой
2. Планировщик задач
3. Vat файлы



Бесплатная программа с большими возможностями. ПО GuardCommander.

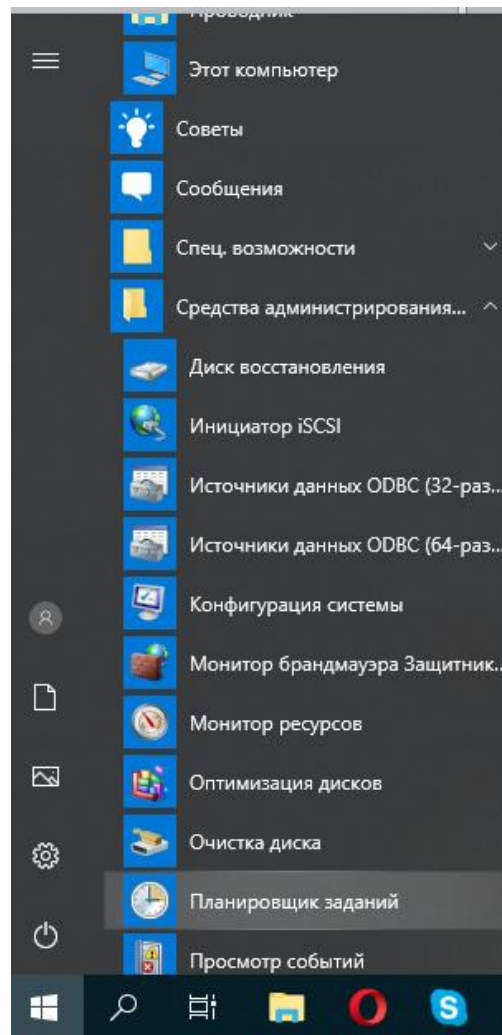

Планировщик задач



Бесплатная программа с большими возможностями.
ПО GuardCommander.

Ват файлы

```
@echo off  
start GuardCmd.exe /p=com3 /speed=57600 /strag=0 /f=129 /t=25
```



Бесплатная программа с большими возможностями.
ПО GuardCommander.

Интеграция

1. Импорт/экспорт базы ключей
2. Файлы лога событий
3. Запуск сторонних приложений по событиям

Бесплатная программа с большими возможностями. ПО GuardCommander.



2

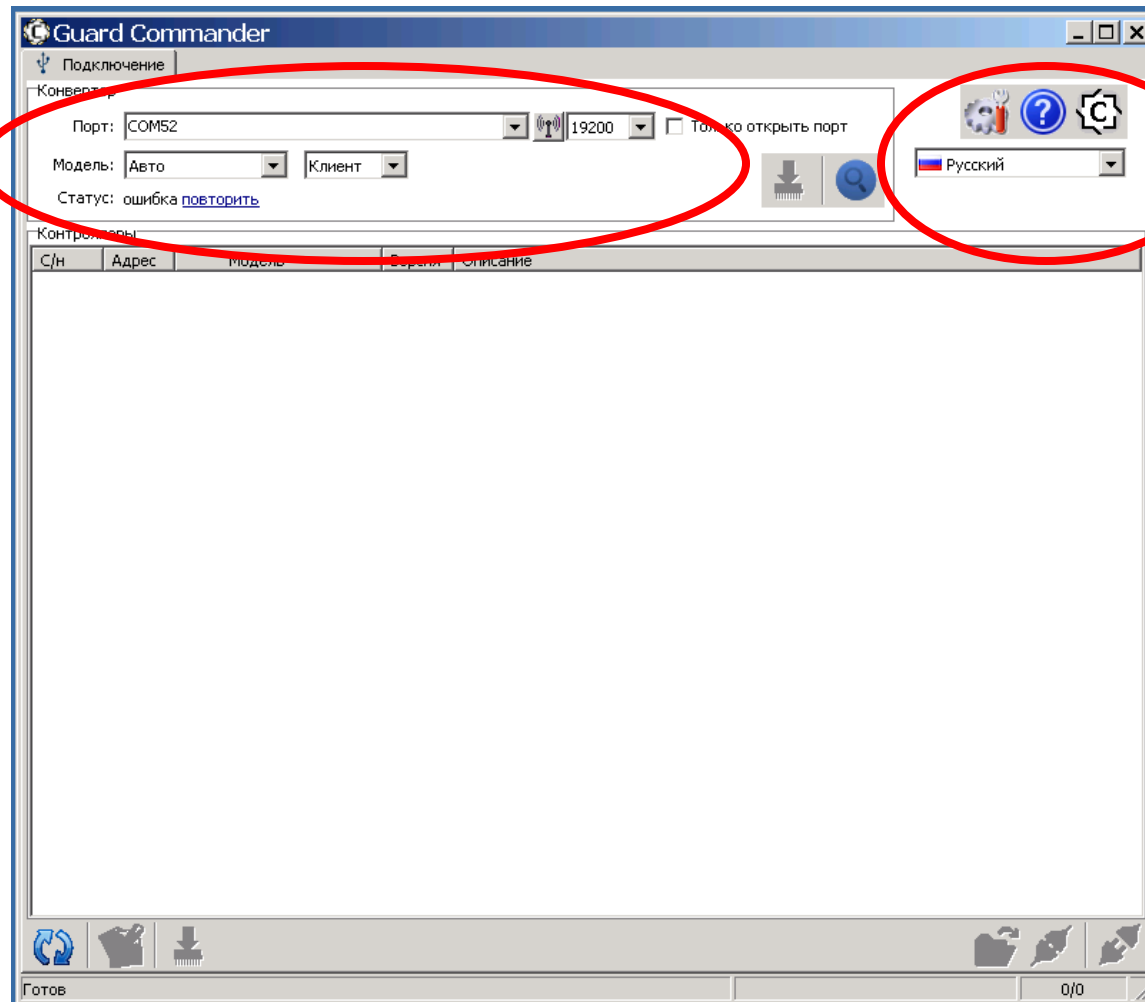

1

Бесплатная программа с большими возможностями.
ПО GuardCommander.

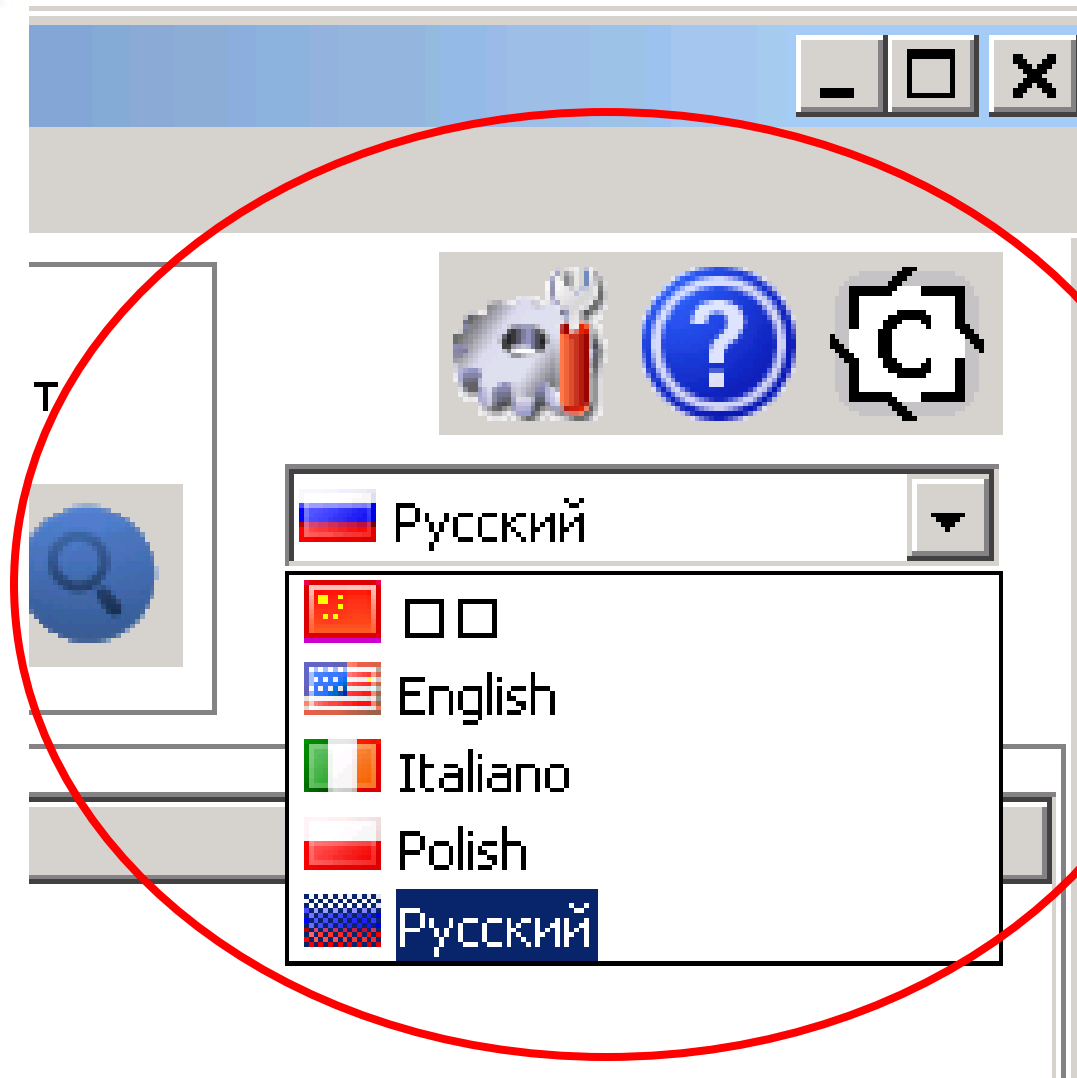

1

Бесплатная программа с большими возможностями. ПО GuardCommander.

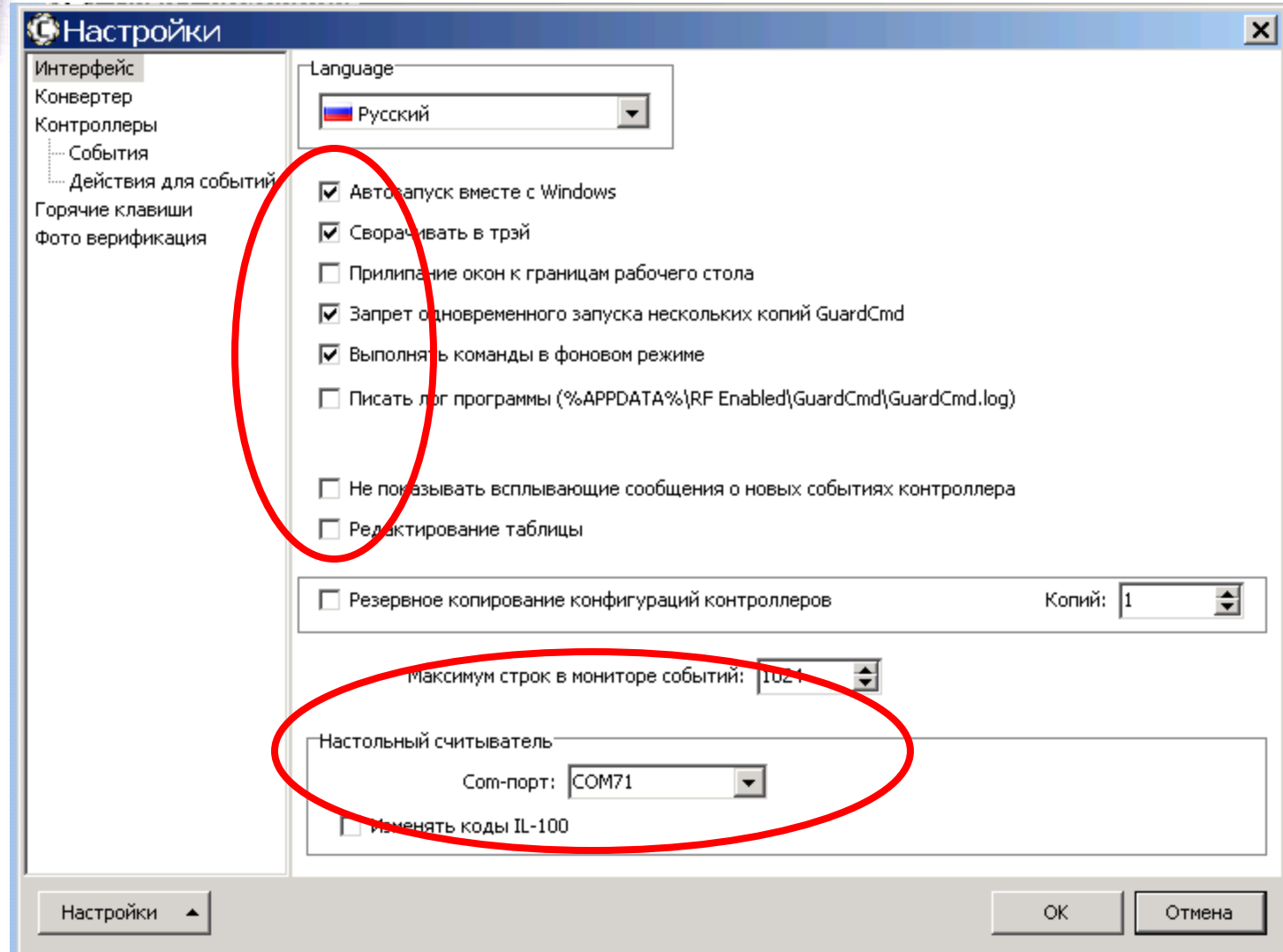



Бесплатная программа с большими возможностями. ПО GuardCommander.

Настройки

- Интерфейс
- Конвертер**
- Контроллеры
- События
- Действия для событий
- Горячие клавиши
- Фото верификация

Предлагать обновление прошивки конвертера

Восстанавливать подключение к конвертеру при

Настройки поиска конвертеров

Искать Com-порты

Искать IP-конвертеры

Прослушивать TCP-порты

TCP-порт

1

Добавить



Бесплатная программа с большими возможностями. ПО GuardCommander.

Настройки

- Интерфейс
- Конвертер
- Контроллеры**
 - События
 - Действия для событий
- Горячие клавиши
- Фото верификация

Папка с файлами данных контроллеров:
C:\Documents and Settings\All Users\Application Data\RF Enabled\GuardCmd

<input type="checkbox"/> Автоматически исправлять сетевые адреса	<input checked="" type="checkbox"/> 2 стоповых бита (иначе 1)
<input checked="" type="checkbox"/> Пере назначать технологический адрес - "1"	<input type="checkbox"/> Разрешить ограниченную работу с Guard-Net
<input type="checkbox"/> Расширенное сканирование (0..255)	<input type="checkbox"/> Авто настройка флага "Короткий номер" для
<input checked="" type="checkbox"/> Восстанавливать подключение к контроллеру	<input type="checkbox"/> Дополнительная проверка при записи ключе
<input type="checkbox"/> Автовыход после выгрузки лога событий	<input checked="" type="checkbox"/> Автоматическое исправление указателей col
<input type="checkbox"/> Перечитывать параметры при подключении	<input checked="" type="checkbox"/> Автоматически читать строки контроллера

Сканирование контроллеров

Опрос с/н

Тайм-аут запроса (мс): 60

Опрос адресов

Тайм-аут запроса (мс): 500 Попыток: 1 Попыток (найден): 3

Период сканирования: 3000

Работа с контроллером и конвертером

Тайм-аут запроса (мс): 1500 Попыток: 3 Проверка (мс): 10



Бесплатная программа с большими возможностями. ПО GuardCommander.

Настройки

- Интерфейс
- Конвертер
- Контроллеры
 - События**
 - Действия для событий
- Горячие клавиши
- Фото верификация

- Полный доступ для файлов лога событий
- Общий фильтр событий

- | | | |
|--|---|--|
| <input checked="" type="checkbox"/> Неизвестное событие | <input checked="" type="checkbox"/> Сработал датчик 2 | <input checked="" type="checkbox"/> Отключение замка (...) |
| <input checked="" type="checkbox"/> Открыто кнопкой из... | <input checked="" type="checkbox"/> Перезагрузка контр... | <input checked="" type="checkbox"/> Переключение режи... |
| <input checked="" type="checkbox"/> Ключ не найден в ба... | <input checked="" type="checkbox"/> Заблокирована кноп... | <input checked="" type="checkbox"/> Изменено состояние ... |
| <input checked="" type="checkbox"/> Ключ найден, дверь... | <input checked="" type="checkbox"/> Попытка двойного п... | <input checked="" type="checkbox"/> Изменено состояние ... |
| <input checked="" type="checkbox"/> Ключ найден, досту... | <input checked="" type="checkbox"/> Дверь открыта шта... | <input checked="" type="checkbox"/> Совершён вход в шлюз |
| <input checked="" type="checkbox"/> Открыто операторо... | <input checked="" type="checkbox"/> Дверь закрыта | <input checked="" type="checkbox"/> Заблокирован вход ... |
| <input checked="" type="checkbox"/> Ключ найден, дверь... | <input checked="" type="checkbox"/> Пропало питание | <input checked="" type="checkbox"/> Разрешен вход в шлюз |
| <input checked="" type="checkbox"/> Попытка открыть за... | <input checked="" type="checkbox"/> Появилось питание | <input checked="" type="checkbox"/> Заблокирован прохо... |
| <input checked="" type="checkbox"/> Дверь взломана | <input checked="" type="checkbox"/> Электропитание вкл... | <input checked="" type="checkbox"/> Hotel (Изменен режи... |
| <input checked="" type="checkbox"/> Дверь оставлена от... | <input checked="" type="checkbox"/> Электропитание вы... | <input checked="" type="checkbox"/> Hotel (Отработка карт) |
| <input checked="" type="checkbox"/> Проход состоялся | <input checked="" type="checkbox"/> Неизвестный ключ | |
| <input checked="" type="checkbox"/> Сработал датчик 1 | <input checked="" type="checkbox"/> Включение замка (т... | |



Бесплатная программа с большими возможностями. ПО GuardCommander.

Настройки

- Интерфейс
- Конвертер
- Контроллеры
 - События
 - Действия для событий**
- Горячие клавиши
- Фото верификация

№	Действие	Соб
1	http://il78.com?num=%KeyNum%	Ключ

Добавить... Изменить... Удалить



Бесплатная программа с большими возможностями. ПО GuardCommander.

Параметры действия

Действие | Триггер

Действие:

Путь к программе:

Аргументы:

%KeyNum% - номер ключа; %UserName% - имя пользователя ключа, ?



Бесплатная программа с большими возможностями. ПО GuardCommander.

Параметры действия

Действие | Триггер

События:

000000008

<input type="checkbox"/> Неизвестное событие	<input type="checkbox"/> Дверь оставлена от...	<input type="checkbox"/> Пропало питание	<input type="checkbox"/> Изменено с...
<input type="checkbox"/> Открыто кнопкой из...	<input type="checkbox"/> Проход состоялся	<input type="checkbox"/> Появилось питание	<input type="checkbox"/> Совершён н...
<input type="checkbox"/> Ключ не найден в ба...	<input type="checkbox"/> Сработал датчик 1	<input type="checkbox"/> Электропитание вкл...	<input type="checkbox"/> Заблокиро...
<input checked="" type="checkbox"/> Ключ найден, дверь...	<input type="checkbox"/> Сработал датчик 2	<input type="checkbox"/> Электропитание вы...	<input type="checkbox"/> Разрешен в...
<input type="checkbox"/> Ключ найден, досту...	<input type="checkbox"/> Перезагрузка контр...	<input type="checkbox"/> Неизвестный ключ	<input type="checkbox"/> Заблокиро...
<input type="checkbox"/> Открыто операторо...	<input type="checkbox"/> Заблокирована кноп...	<input type="checkbox"/> Включение замка (т...	<input type="checkbox"/> Hotel (Име...
<input type="checkbox"/> Ключ найден, дверь...	<input type="checkbox"/> Попытка двойного п...	<input type="checkbox"/> Отключение замка (...)	<input type="checkbox"/> Hotel (Отра...
<input type="checkbox"/> Попытка открыть за...	<input type="checkbox"/> Дверь открыта шта...	<input type="checkbox"/> Переключение режи...	
<input type="checkbox"/> Дверь взломана	<input type="checkbox"/> Дверь закрыта	<input type="checkbox"/> Изменено состояние ...	

Ключ:

00 00 00 00 00 00

DS1990A

Пользователь:

Комментарий:

OK Отмена

Направление

- Любое
- Вход
- Выход



Бесплатная программа с большими возможностями. ПО GuardCommander.

Настройки

- Интерфейс
- Конвертер
- Контроллеры
 - События
 - Действия для событий
- Горячие клавиши**
- Фото верификация

Действие	Сочетание клавиш	Глобальная
Открыть дверь для входа	Alt+A	*
Открыть дверь для выхода	Ctrl+Alt+A	*
Блокировать замок		
Разблокировать замок		

Глобальная



Бесплатная программа с большими возможностями. ПО GuardCommander.

Настройки

Интерфейс

Конвертер

Контроллеры

 События

 Действия для событий

Горячие клавиши

Фото верификация

Папка с фото (абсолютный путь или относительно папки данных кон

Авто показ

Настройки окна "Фото верификация"

Параметры таблицы

- Время
- Событие
- Ключ
- ФИО
- Комментарий
- Файл фото
- Направление
- Доступ

Показывать заголов

Шрифт таблицы

Выбрать...

Бесплатная программа с большими возможностями. ПО GuardCommander.



2

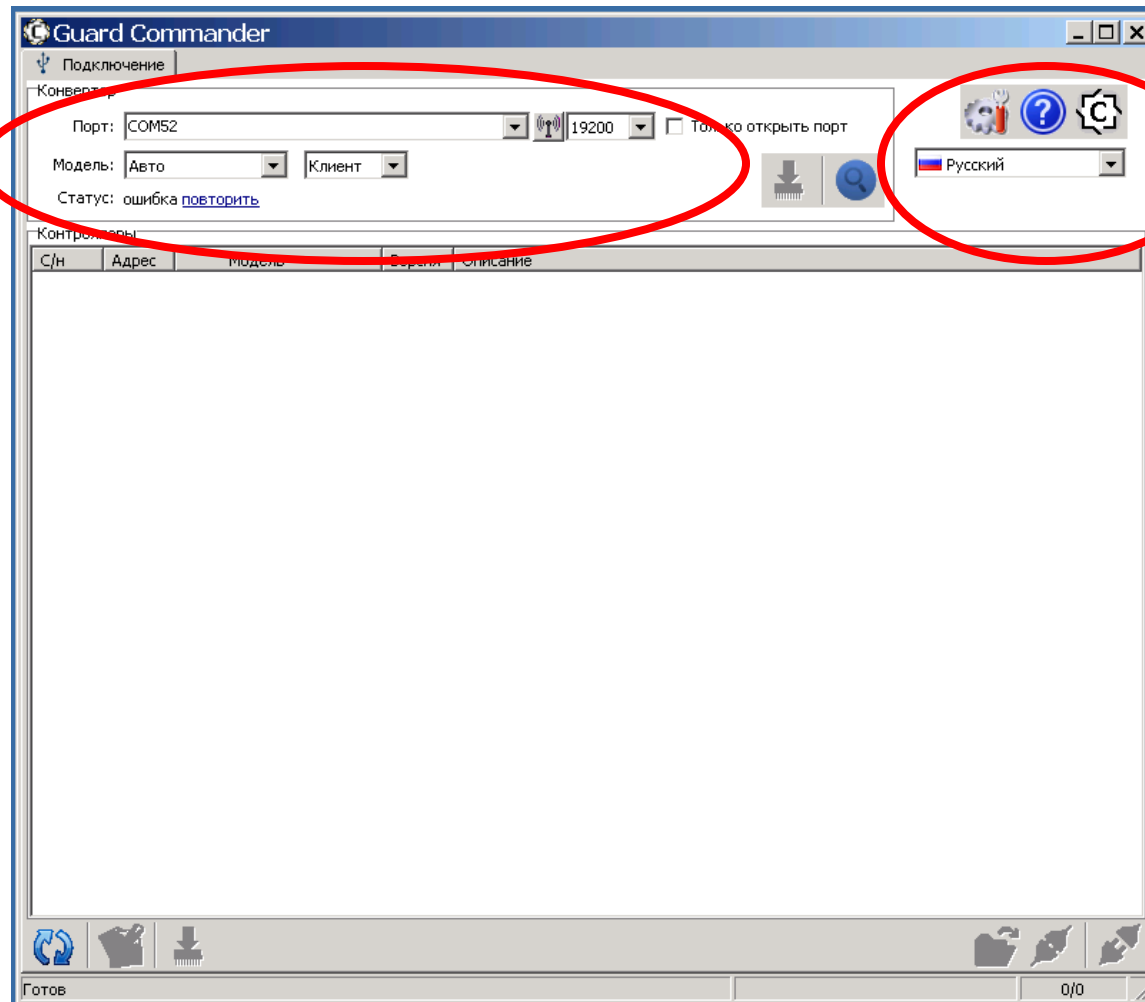

1

Бесплатная программа с большими возможностями. ПО GuardCommander.



1

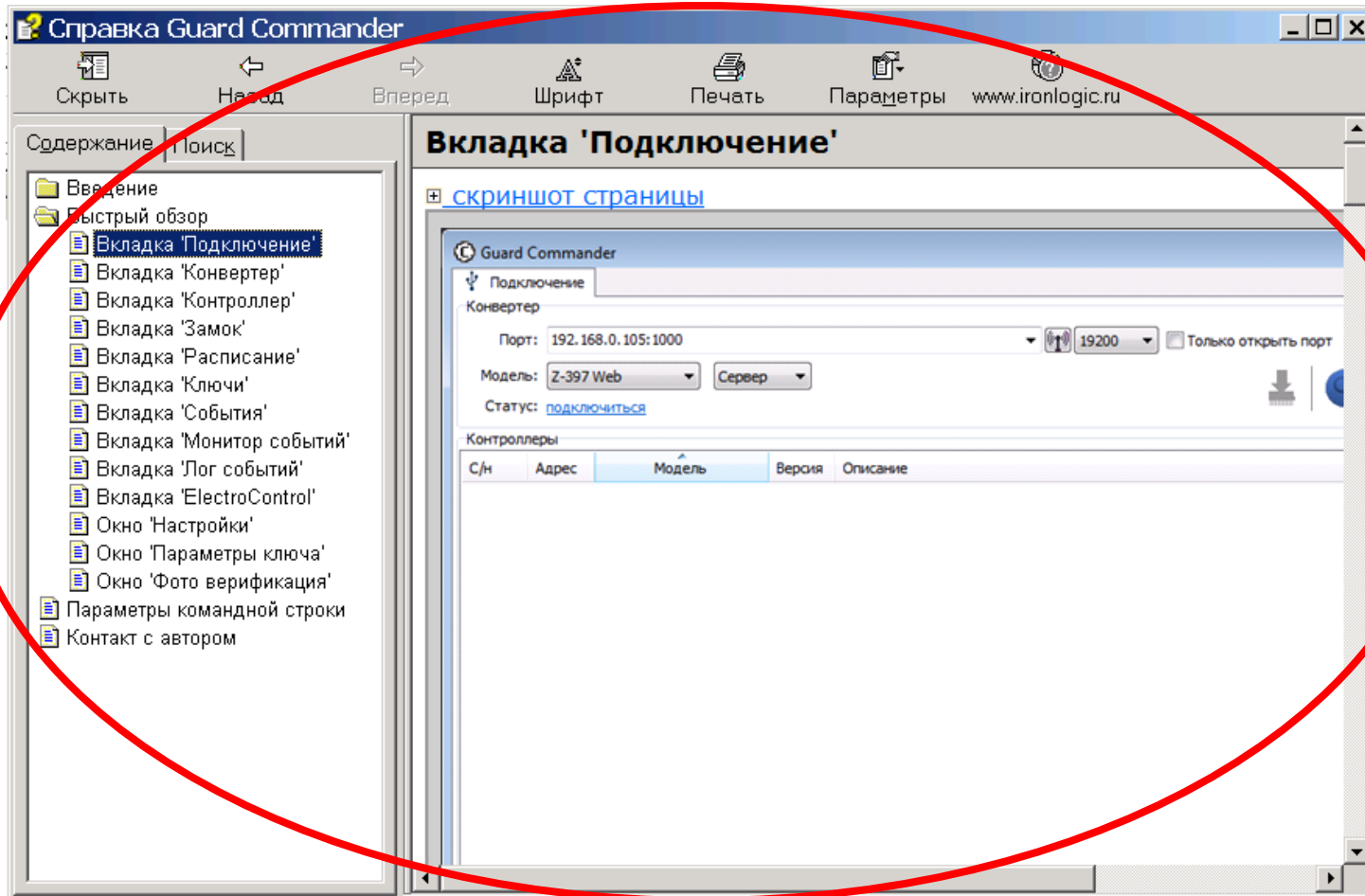

Бесплатная программа с большими возможностями. ПО GuardCommander.



2

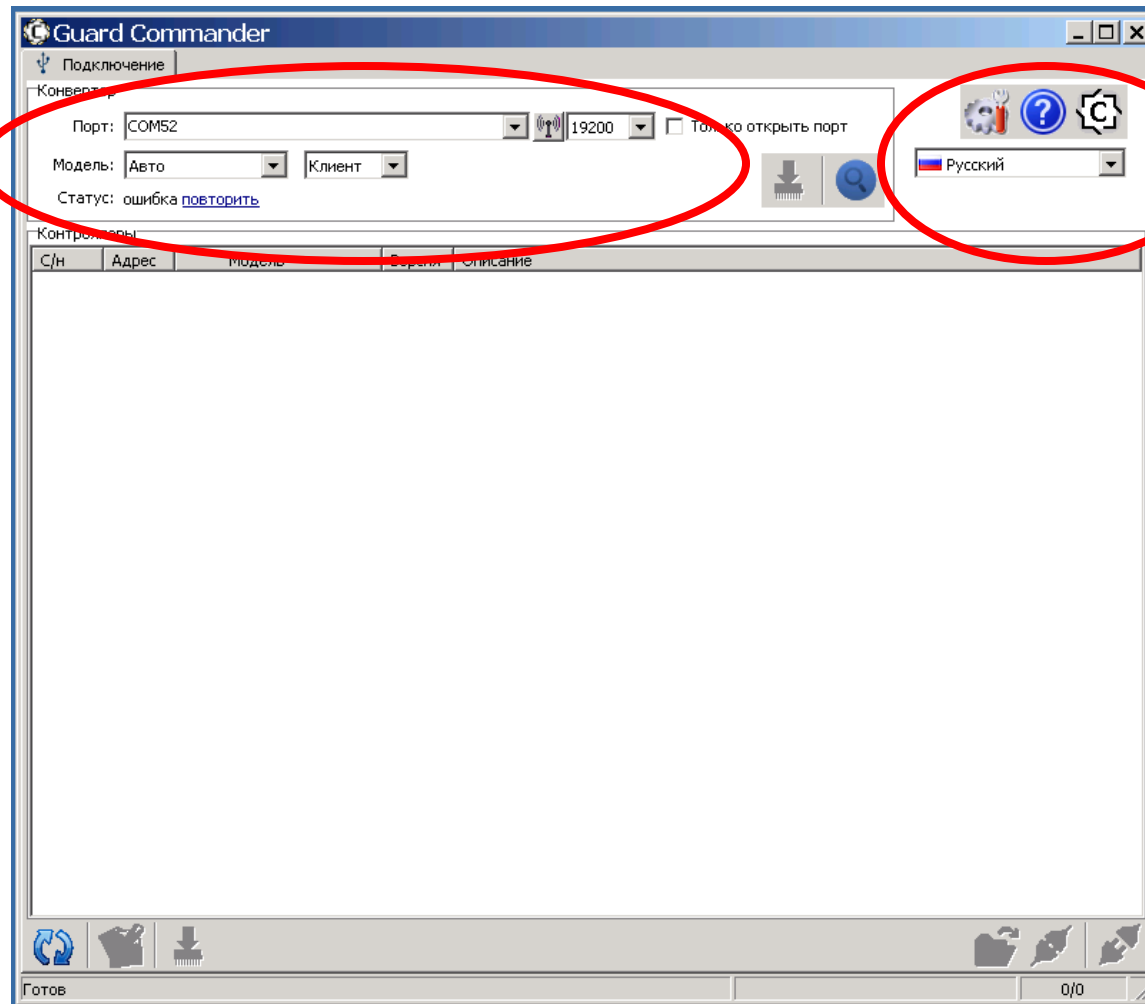

1



Бесплатная программа с большими возможностями. ПО GuardCommander.

Guard Commander

Подключение | Конвертер

Конвертер

Порт: COM50

Модель: // Активные порты
90.11.11.54:25000

Статус: 90.11.11.34:1000
90.11.11.34:1001

Контроллер: COM50

С/н	А/н	Порт
23897	2	zproxy.com.ru:25001 // zProxy

2



Бесплатная программа с большими возможностями. ПО GuardCommander.

19200 Только открыть порт

- ✓ Искать Com-порты
- Искать IP-конвертеры
- Настроить...

Русский



Бесплатная программа с большими возможностями. ПО GuardCommander.

Guard Commander

Подключение | Конвертер

Конвертер

Порт: COM50

Конвертеры

Название	Порт	Модель	Режим
ZProxy	zproxy.com.ru:25001 COM50	Z397-WEB	Прокси Клиент

Добавить... | Изменить... | Удалить | OK | Отмена



Бесплатная программа с большими возможностями.
ПО GuardCommander.

Guard Commander

Подключение

Конвертер

Порт: COM52

Модель: Авто Клиент

Статус: **ПОДКЛЮЧИТЬСЯ**

Контроллеры

С/н	Адрес	Модель	Версия	Описание
23897	2	Z5R Net	3.9	



Бесплатная программа с большими возможностями. ПО GuardCommander.

Guard Commander

Подключение | **Конвертер**

Конвертер

Порт: **COM50**

Модель: // Активные порты
90.11.11.54:25000

Статус: 90.11.11.34:1000
90.11.11.34:1001

Контроллер: **COM50**

С/н	Адрес	Комментарий
23897	2	// Сохраненные порты zproxy.con.ru:25001 // ZProxy

Бесплатная программа с большими возможностями. ПО GuardCommander.



Guard Commander z23897.25.cfg [Z5R Net с/н:23897 №2]

Подключение | Конвертер | Контроллер | Замки | Расписание | Ключи | События | Монитор соб

Информация о порте

Имя порта: COM52
Скорость: 230400

Информация о конвертере

Модель: Z397 Guard
Серийный номер: 1336
Версия: 3.3
Режим: Advanced

Лицензия

Номер лицензии: 5
Максимум контроллеров: 2
Максимум ключей: не ограничено
Предельная дата: не ограничено
Оставшееся время: не ограничено

Информационные строки Guard:

Z397-Guard converter S/N:01336
Pulsar Ltd. +7(812)703-77-65, +7(495)787-70-66
Copyright 2010 RF Enabled
<http://www.ironlogic.ru>
Version 3.3 build Oct 19 2011 12:45:27

Current mode - Advanced



Бесплатная программа с большими возможностями. ПО GuardCommander.

Информация о конвертере

Модель: Z397 Guard

Серийный номер 1336

Версия: 3.3

Режим: Advanced

Лицензия

Номер лицензии: 5

Максимум контроллеров: 2

Максимум ключей: не ограничено

Предельная дата: не ограничено

Оставшееся время: не ограничено



Бесплатная программа с большими возможностями.
ПО GuardCommander.

Информационные строки Guard:

```
Z397-Guard converter S/N:01336  
Pulsar Ltd. +7(812)703 77-65, +7(495)787-70-66  
Copyright 2010 RF Enabled  
http://www.ironlogic.ru  
Version 3.3 build Oct 19 2011 12:45:27  
-----  
Current mode - Advanced
```



Бесплатная программа с большими возможностями. ПО GuardCommander.

Контроллеры

С/н	Адрес	Модель ▲	Версия	Описание
23897	2	Z5R Net	3.9	

Подключиться

Показывать не активные

Метод сканирования ▶

Тип устройств ▶

Обновить

Удалить

Изменить...

Обновить прошивку...

• Опрос с/н

Опрос адресов



Бесплатная программа с большими возможностями. ПО GuardCommander.

Guard Commander - z23897.25.cfg * [Z5R

Подключение | Конвертер | **Контроллер** | Замки

Адрес контроллера
Серийный номер: 23897
Адрес: 2

Описание для контроллера

Вернуть | Применить

Информационные строки контроллера:

<Z5R-Net> Extended
USERS - 2024
LOG - 2048
build Jul 7 2017 16:55:26



Бесплатная программа с большими возможностями. ПО GuardCommander.

Контроллер Замки Расписание Ключи События

Модель: Z5R Net Один счит

Версия: 3.9 Инверсия

Максимум ключей: 2024

Максимум событий: 2048

Режим считывателя: Dallas

Режим

Применить

Открыть ди

ера:



Бесплатная программа с большими возможностями. ПО GuardCommander.

Замки | Расписание | Ключи | События | Монитор событий | Лог собы

Модель: Z5R Net

Версия: 3.9

Максимум ключей: 2024

Максимум событий: 2048

Режим считывателя: Dallas

Один считыватель на входе

Инверсия считывателей

Режим

Норма
Блокировка
Открыто
Ожидание

Читать

3

крыть для выхода



Бесплатная программа с большими возможностями. ПО GuardCommander.

Guard Commander - z23897.25.cfg * [Z5R Net с/н:2

Подключение Конвертер Контроллер Замки Расписание

Времена замков

Время открытия (сек): 0.3

Время контроля закрытия (сек): 1

Время контроля открытия (сек): 1

По умолчанию

Блокировка замка

Замок не блокирован

Аварийное открывание дверей

Аварийное открывание дверей выключено



Бесплатная программа с большими возможностями. ПО GuardCommander.

По умолчанию

Записать в контроллер

Считать из контроллера

Замок не блокирован

Блокировать

Разблокировать

з открывание дверей выключено

Активировать

Деактивировать



Бесплатная программа с большими возможностями. ПО GuardCommander.

Guard Commander - z23897.25.cfg * [Z5R Net с/н:23897 №2]

Подключение | Конвертер | Контроллер | **Запки*** | Расписание* | Ключи | События

Часы

Время в контроллере: **16.02.2018 14:52:07 Пт**
Локальное время: 16.02.2018 15:35:24 Пт

Синхронизировать Автосинх

Временные зоны

Вход и выход

<input checked="" type="checkbox"/>	1	-	-	-	-	-	-	-	00:00	-	00:00	
<input type="checkbox"/>	2	-	-	-	-	-	-	-	00:00	-	00:00	
<input type="checkbox"/>	3	-	-	-	-	-	-	-	00:00	-	00:00	
<input type="checkbox"/>	4	-	-	-	-	-	-	-	00:00	-	00:00	
<input type="checkbox"/>	5	-	-	-	-	-	-	-	00:00	-	00:00	
<input type="checkbox"/>	6	-	-	-	-	-	-	-	00:00	-	00:00	
<input type="checkbox"/>	7	-	-	-	-	-	-	-	00:00	-	00:00	

Временные зоны переключения режима

<input type="checkbox"/>	1	-	-	-	-	-	-	-	00:00	-	00:00	?	
<input type="checkbox"/>	2	-	-	-	-	-	-	-	00:00	-	00:00	?	



Бесплатная программа с большими возможностями. ПО GuardCommander.

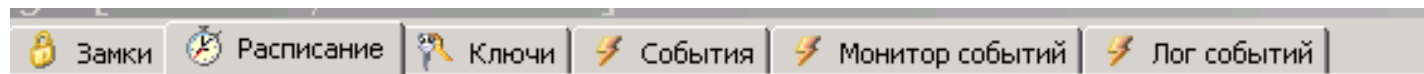

15:30 Пн

15:32 Пн

Синхронизировать

Автосинхронизация

Параметры временной зоны

Включено

Дни недели

Понедельник

Вторник

Среда

Четверг

Пятница

Суббота

Воскресенье

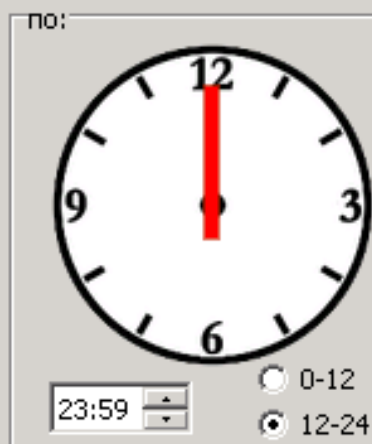

Всего за день: 24 часов 0 минут

Всего за неделю: 7 дней 0 часов 0 минут

OK

Отмена

15 мая 2018 г.

Зиганшин Мурат

iron  Logic



Бесплатная программа с большими возможностями. ПО GuardCommander.

Guard Commander - z23897.25.cfg * [Z5R Net с/н:23897 №2]

Подключение | Конвертер | Контроллер | Замки | Расписание | **Ключи**

Вход и Выход | Корзина

№	Ключ	К.	Тип	Доступ	Пользователь	Ком
1	00 19 01 20 9F F6		○	Всегда		
2	00 12 00 22 0D 96		○	Всегда		
3	00 00 00 3B 90 C4		○	Всегда		
4	00 6D 00 50 56 8F		○	Всегда		



Бесплатная программа с большими возможностями. ПО GuardCommander.

Параметры ключа (ячейка №2)

Номер ключа
[00 00] 059,37060 Em-Marine Z-2 USB

Короткий номер
 Функциональный
 Двойной

Тип ключа
 Обычный
 Блокирующий
 Мастер

Доступ
 Заблокирован
 всегда
 по расписанию

<input checked="" type="checkbox"/>	1	ПВСЧПСВ	00:00-23:59
<input checked="" type="checkbox"/>	2	ПВСЧПСВ	00:00-23:59
<input checked="" type="checkbox"/>	3	ПВСЧПСВ	00:00-23:59
<input checked="" type="checkbox"/>	4	ПВСЧПСВ	00:00-23:59
<input checked="" type="checkbox"/>	5	ПВСЧПСВ	00:00-23:59
<input checked="" type="checkbox"/>	6	ПВСЧПСВ	00:00-23:59
<input checked="" type="checkbox"/>	7	ПВСЧПСВ	00:00-23:59

ФИО пользователя:

Комментарий:

Файл фото (абсолютный путь или относительно папки с фото):
21.jpg

OK Отмена



Бесплатная программа с большими возможностями.
ПО GuardCommander.

Параметры ключа (ячейка №2)

Номер ключа

[00 00] 059,37060

Em-Marine



Z-2 USB

Короткий номер

Функциональный

Двойной

Настройки двойного ключа

Первый

Второй

Карты:

059,37060

000,00000

Коды:

3B9AC4

Тип ключа

Обычный

Блокирующий

Мастер

ФИО пользователя:



Бесплатная программа с большими возможностями. ПО GuardCommander.

Вид номера
Dallas

Ячейки

Добавить... Изменить... Удалить

Импорт Экспорт

Планировщик...

Мониторинг событий



Бесплатная программа с большими возможностями. ПО GuardCommander.

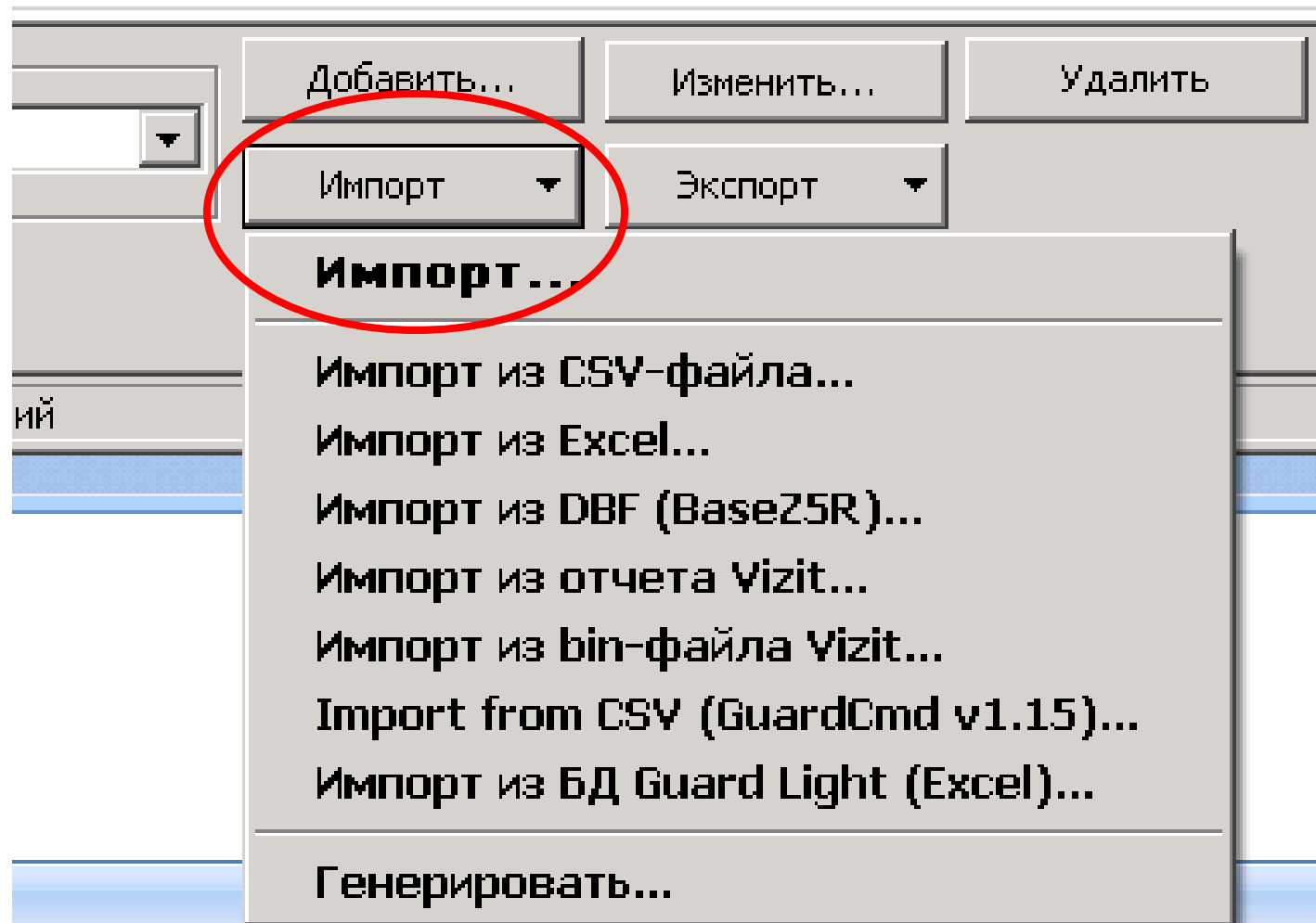



Бесплатная программа с большими возможностями. ПО GuardCommander.

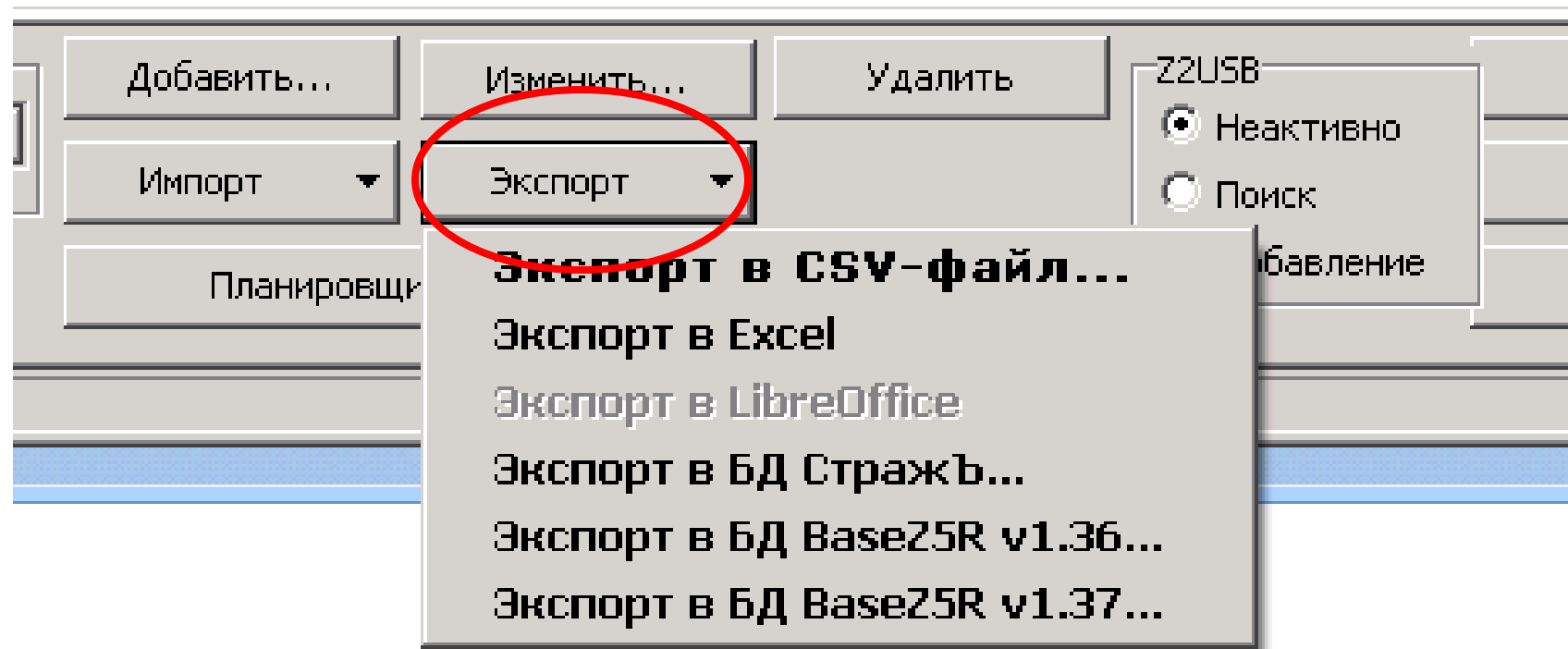



Бесплатная программа с большими возможностями. ПО GuardCommander.

Планировщик для ключей

Номер ключа	Имя пользователя	Дата и время	Доступ
00 19 01 20 9F F6		2/20/2018 1:05:45 PM	Никогда
00 00 00 3B 90 C4			

Параметры задачи

Номер ключа: 00 6D 00 50 56 8F

Дата и время: 2/20/2018 13:09

Доступ:

- всегда
- никогда
- по расписанию

<input checked="" type="checkbox"/>	1	ПВСЧПСВ	00:00-23:59
<input checked="" type="checkbox"/>	2	ПВСЧПСВ	00:00-23:59
<input checked="" type="checkbox"/>	3	ПВСЧПСВ	00:00-23:59
<input checked="" type="checkbox"/>	4	ПВСЧПСВ	00:00-23:59
<input checked="" type="checkbox"/>	5	ПВСЧПСВ	00:00-23:59
<input checked="" type="checkbox"/>	6	ПВСЧПСВ	00:00-23:59
<input checked="" type="checkbox"/>	7	ПВСЧПСВ	00:00-23:59

Добавить... Изменить... Удалить

OK Отмена



Бесплатная программа с большими возможностями. ПО GuardCommander.

Максимум строк в 1

Настольный считыватель

Com-порт: COM71

Изменять коды IL-100

Z2USB

Неактивно

Поиск

Добавление

Записать измененные

Записать всё

Считать всё

1/4



Бесплатная программа с большими возможностями. ПО GuardCommander.

Guard Commander - z23897.25.cfg * [Z5R Net с/н:23897 №2]

Подключение | Конвертер | Контроллер | Замки | Расписание | Ключи | **События** | Монитор событий | Лог событий

№	Дата	Направление	Событие	Номер ключа	Пользователь
239	19-фев 12:44:09		Переключение режима Свободный проход и Блок...		
240	19-фев 12:44:13	Выход	Открыто оператором по сети		
241	19-фев 12:44:15	Вход	Открыто оператором по сети		
242	19-фев 13:06:31	Вход	Ключ найден, дверь открыта	00 19 01 20 9F F6	

Очистить | Перейти к указателю записи | Доступно новых: 0 | Считать новые

Экспорт | Перейти к указателю чтения | Считать все

Мониторинг событий | 0/4



Бесплатная программа с большими возможностями. ПО GuardCommander.

Guard Commander - z23897.25.cfg * [Z5R Net с/н:23897 №2]

Подключение | Конвертер | Контроллер | Замки | Расписание | Ключи | События | **Монитор событий** | Лог событий

Время	Направление	Событие	Номер ключа	Имя пользователя
19-фев 13:06:31	Вход	Ключ найден, дверь открыта	00 19 01 20 9F F6	
19-фев 12:44:15	Вход	Открыто оператором по сети		
19-фев 12:44:13	Выход	Открыто оператором по сети		
19-фев 12:44:09		Переключение режима Свободный проход и Блок...		

Включено | Очистить | Действия | Действия... | Фото верификация | Авто показ | Последний: 00 19 01 20 9F F6

Экспорт

Мониторинг событий | 0/4

Бесплатная программа с большими возможностями. ПО GuardCommander.



Фото верификация



Параметр	Значение
Время:	1:33:38 PM
Событие:	Ключ найден, дверь открыта
Ключ:	00 12 00 22 00 96
ФИО:	Волк
Комментарий:	
Файл фото:	20.jpg
Направление:	Вход
Доступ:	Всегда

Пропустить

Заблокировать

Разблокировать



15 мая 2018 г.

Зиганшин Мурат



Бесплатная программа с большими возможностями. ПО GuardCommander.

Параметр	Значение
Время:	1:33:38 PM
Событие:	Ключ найден, дверь открыта
Ключ:	00 12 00 22 0D 96
ФИО:	Волк
Комментарий:	
Файл фото:	20.jpg
Направление:	Вход
Доступ:	Всегда

Пропустить Заблокировать Разблокирова



Бесплатная программа с большими возможностями.
ПО GuardCommander.



Событие [Вход] 19-Feb 13:36:04



Ключ найден, дверь открыта

00 12 00 22 00 96 Волк

RU





Бесплатная программа с большими возможностями. ПО GuardCommander.

Guard Commander - z23897.25.cfg * [Z5R Net с/н:23897 №2]

Подключение | Конвертер | Контроллер | Замки | Расписание | Ключи | События | Монитор событий | Лог событий

Дата	Направл...	Событие	Номер ключа	Имя пользователя
------	------------	---------	-------------	------------------

Включено Папка лога: z23897.25 Показ: Нет

Обновить справочники Разбиение: По дням Мин.записей: 0 Экспорт









Формат номера: DS1990A Полный доступ для лог-файлов

Мониторинг событий 0/0



Бесплатная программа с большими возможностями.
ПО GuardCommander.

Лог событий

Имя	Размер
 GK07022018.csv	2 КБ
 GK08022018.csv	1 КБ
 GK13022018.csv	1 КБ
 GK15022018.csv	3 КБ
 GK16022018.csv	1 КБ
 GKMS.csv	1 КБ
 ev_map.csv	2 КБ
 keys.csv	1 КБ
 tz.csv	1 КБ



Бесплатная программа с большими возможностями.
ПО GuardCommander.

Справочник - Временные зоны

#	Days of Week	Time Period
1	1111111	00:00-23:59
2	1111111	00:00-23:59
3	1111111	00:00-23:59
4	1111111	00:00-23:59
5	1111111	00:00-23:59
6	1111111	00:00-23:59
7	1111111	00:00-23:59



Бесплатная программа с большими возможностями.
ПО GuardCommander.

Справочник - Ключи

KeyNum	TimeZones	Username	Comment
00 19 01 20 9F F6	8		
00 12 00 22 0D 96	8	Волк	
00 00 00 3B 90 C4	8	Незнайка	
00 6D 00 50 56 8F	8	Кеша	



Бесплатная программа с большими возможностями.
ПО GuardCommander.

Справочник - События

Index	Description
0	Неизвестное событие
1	Открыто кнопкой изнутри
2	Ключ не найден в банке ключей
3	Ключ найден, дверь открыта
4	Ключ найден, доступ не разрешен
5	Открыто оператором по сети
6	Ключ найден, дверь заблокирована
7	Попытка открыть заблокированную дверь кнопкой



Бесплатная программа с большими возможностями.
ПО GuardCommander.

Пример лога

19.02.2018 13:32:58	1	3	00 6D 00 50 56 8F		D800h	253
19.02.2018 13:33:18	1	3	00 12 00 22 0D 96		C800h	254
19.02.2018 13:33:38	1	3	00 12 00 22 0D 96	Волк	C800h	255
19.02.2018 13:35:51	1	3	00 12 00 22 0D 96	Волк	C800h	256
19.02.2018 13:36:04	1	3	00 12 00 22 0D 96	Волк	C800h	257



Бесплатная программа с большими возможностями.
ПО GuardCommander.

Параметры командной строки

The screenshot shows the 'Справка Guard Commander' (Guard Commander Help) window. The left pane shows a table of contents with 'Параметры командной строки' (Command Line Parameters) highlighted in blue and circled in red. The right pane displays the command line syntax and parameters for GuardCmd.exe.

Справка Guard Commander

Скрыть Назад Вперед Шрифт Печать

Содержание Поиск

- Введение
- Быстрый обзор
- Параметры командной строки**
- Контакт с автором

Параметры командной строки

Синтаксис:

```
GuardCmd.exe [/p=название] [/aexit=<x>] [/O] [/N]
```

Параметры:

/p=	Задаёт порт
/f=	Задаёт серийный номер
/n=	Задаёт сетевую карту
	Задаёт код прошивки



Бесплатная программа с большими возможностями.
ПО GuardCommander.

Спасибо за внимание!